newform

NIO

68988.21.018

Wandmontierter Auslauf für Wannenbatterie mit 1/2"-Anschluss - oberfläche Chrom

ø70. L=227 mm

Chrom

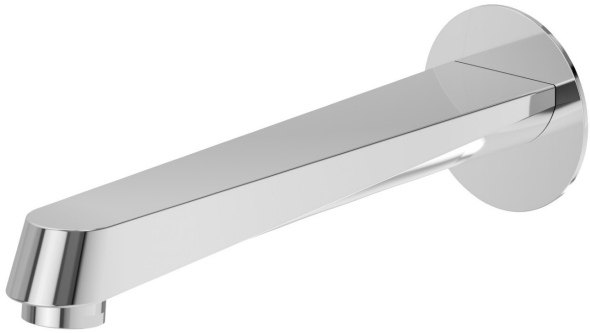

EIGENSCHAFTEN

Material	**Messing**
Installation	**wandmontierte**

TECHNISCHE ZEICHNUNG

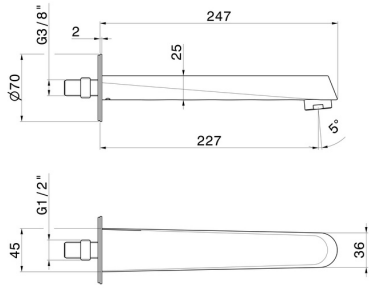

newform

NIO

68988.21.018

Wandmontierter Auslauf für Wannenbatterie mit 1/2"-Anschluss - oberfläche Chrom

VERFÜGBARE OBERFLÄCHEN

21.018
Chrom

01.093
oberfläche Schwarz matt

59.066
oberfläche PVD Edelstahl

59.097
oberfläche PVD Gold gebürstet